

Organigramme du CETE Normandie Centre

Au 01/01/2012

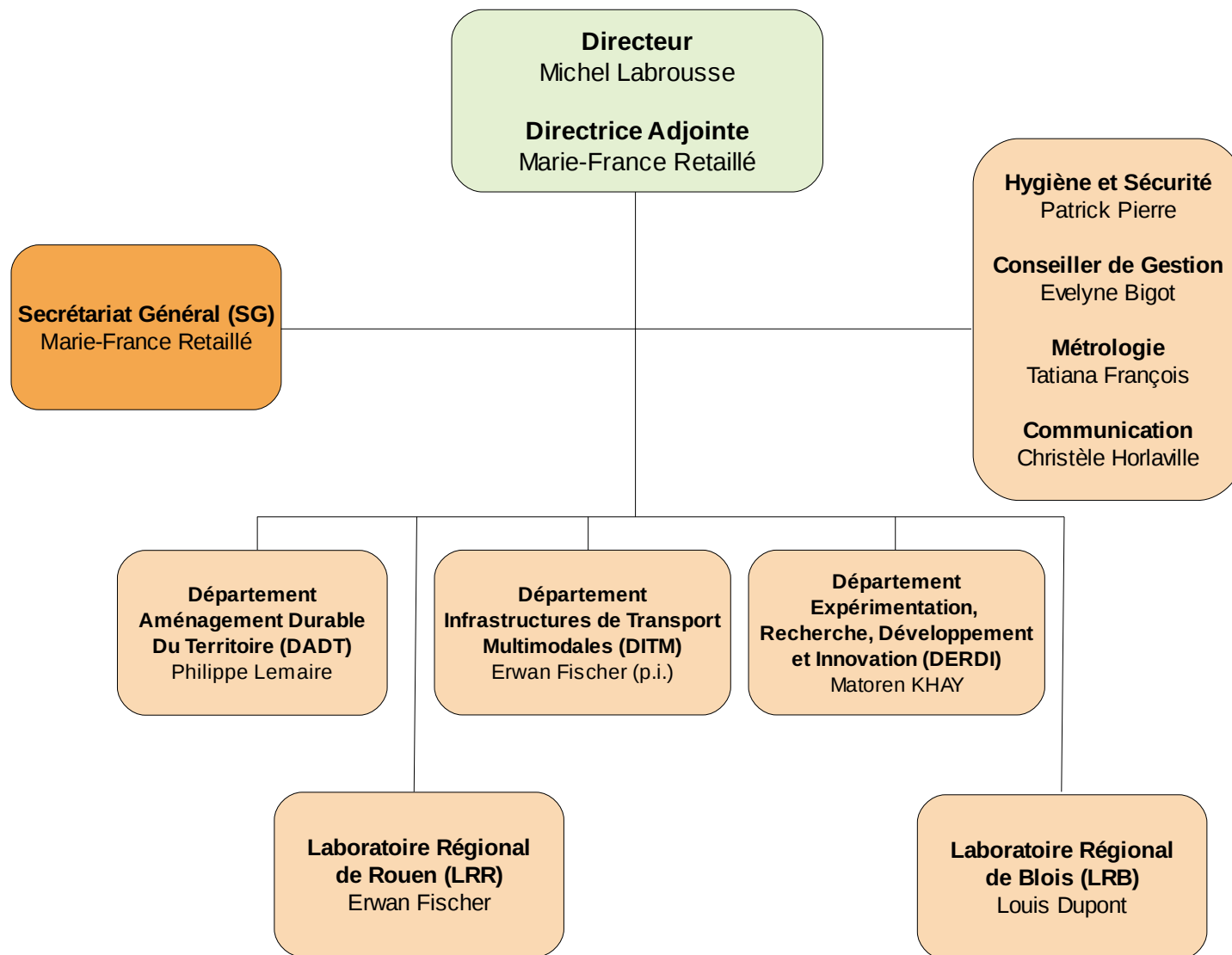

Secrétariat Général



Dans un contexte de réformes sans précédent, confronté à des changements d'outils et d'organisation, le secrétariat général relève le défi et maintient son engagement au service des unités et des agents.

Ressources, territoires et habitats
Énergie et climat
Prévention des risques
Développement durable
Infrastructures, transports et mer

**Présent
pour
l'avenir**

Finances – Gestion	Logistique et Informatique	Ressources Humaines	Gestion des connaissances	Services Généraux de Blois	Médecins de prévention et Assistantes sociales
<p>Chef de Groupe DIGIAUD Jean-Marie 8242</p> <hr/> <p>Comptabilité, Marchés, Appels d'offres</p> <p>GREGOIRE Carine 8950 SEIGNEUR Elisabeth 9047 DELANOY Marie-Thérèse 8870 LEVIGNEUX Annie 8243 PINDA Véronique 9068</p> <hr/> <p>Centre de Gestion</p> <p>Chef d'unité : HELEINE Sylvie 8139</p> <p>CHALAUX Lina 8142 LAPOINTE Valérie 8960 LE POTIER Sandrine 9019</p>	<p>Chef de Groupe BENEITO Thierry 8820</p> <p>Secrétariat LEROUX Joëlle 8955</p> <hr/> <p>Informatique interne</p> <p>BELLEVAL Pascal 8867 BRUNO Eric 8101 SAILLARD Olivier 8156 N... (site de Blois)</p> <hr/> <p>Moyens Généraux</p> <p>Chef d'unité : NORMAND Jean-Louis 8264</p> <p>Achats/Déplacements DE ERDAVIDE Sylvie 9030 FERRY Céline 8253 VALLEE Natacha 8265</p> <p>Parc Auto/Immobilier PREVEL Marc 8266 DANET Loïc 9059 FOSSEY Patrick 9059 HALLE Daniel 8872</p> <p>Accueil courrier BEUZELIN Daniel 8154 LENEUTRE Nathalie 9054</p>	<p>Chef de Groupe KAROUI Kamel 8821</p> <p>Secrétariat HEDOU Chantal 8817</p> <hr/> <p>Gestion de carrière, Gestion administrative BELLONCLE Isabelle 9049 PITON Sylvaine 8936</p> <hr/> <p>Gestion des compétences, vacataires et stagiaires, accueil nouveaux arrivants FRANCOIS Mickaël 8962 DECLEVES Magalie 9051 HEDOU Chantal 8817</p> <p>Espace médicosocial RASSE Annie 9060</p> <hr/> <p>Réglementation, Contentieux, gestion du temps BOULHAT Yamina 8931</p>	<p>Gestion des connaissances</p> <p>Documentation, Archives,</p> <p>Chef d'unité : HORLAVILLE Christèle (p.i) 8248</p> <p>LE GALLO Nicole 8270</p>	<p>Services Généraux de Blois</p> <p>Documentation, Archives, Gestion, Ressources humaines, Logistique</p> <p>Chef d'unité : BIGOT Evelyne 4903</p> <p>BRETON Marie Anne 4904 BRUNET-DUCOULOMBIER Colette 4908 GOUSSAULT Patricia 4913 HAGIMONT Danielle 4808 ROBERT Eric 4909 VAUDOUX Monique 4905</p>	<p>Site de Grand-Quevilly</p> <p>BLAVETTE Maryline Médecin 02 35 68 82 86 ou secrétariat 02 35 68 90 60</p> <p>COUTURE Anne-Françoise Assistante sociale 02 35 68 88 22 ou 02 32 29 60 14</p> <p>Site de Blois</p> <p>ROBERT Bernadette Médecin 02 54 55 75 87</p> <p>MAYET Claire Assistante sociale 06 69 31 30 04</p> <hr/> <p>Association de Gestion du Centre Social CETE – CIFP (AGCS)</p> <p>AUBIN Lætitia, Présidente 8247 Restaurant administratif RIMBERT Murielle 9057</p> <hr/> <p>Comité Local d'Action Sociale (CLAS)</p> <p>SEIGNEUR Elisabeth, Présidente 9047</p>

